



Foto: Privat



Foto: Kilian Bishop

Bitte  
ausreichend  
frankieren!

## Olgäle-Stiftung für das kranke Kind e.V.

c/o Olgahospital  
Kriegsbergstr. 62  
70174 Stuttgart

Name/Firma

Vorname

Straße

PLZ/Ort

Telefon

E-Mail

Bitte senden Sie mir Unterlagen für eine Mitgliedschaft zu.

Datenschutzrechtliche Gewährleistung:

Oben genannte Daten werden von der Olgäle-Stiftung für das kranke Kind e.V. weder gespeichert noch an Dritte weitergegeben oder in irgendeiner Form kommerziell genutzt.

Kennen Sie das Olgahospital - von den Stuttgartern liebevoll „Olgäle“ genannt – Stuttgarts einziges Kinderkrankenhaus?

Das Olgahospital ist eine der größten und ältesten Kinderkliniken in Deutschland. Dort werden Kinder aus Stuttgart und aus der ganzen Region behandelt.

Mit Hilfe Ihrer Spende schafft die Olgäle-Stiftung eine kindgerechte Atmosphäre, verbessert die psychosoziale Betreuung, erwirbt neueste medizinische Geräte und unterstützt Fortbildung und Forschung.

Bitte spenden Sie und werden Sie Mitglied der Olgäle-Stiftung!

Auch über Spendenaktionen und Veranstaltungen zugunsten der kranken Kinder im Olgahospital freuen wir uns.

Für Ihre Unterstützung und Ihr Vertrauen danken wir Ihnen!

*Dr. med. Stefanie Schuster*

Dr. med. Stefanie Schuster

Präsidentin

### Olgäle-Stiftung für das kranke Kind e.V.

c/o Olgahospital · Kriegsbergstr. 62 · 70174 Stuttgart

Telefon: 0711/278-739 76 · Fax: 0711/278-739 79

E-Mail: [info@olgaele-stiftung.de](mailto:info@olgaele-stiftung.de)

Mehr über die Stiftung unter [www.olgaele-stiftung.de](http://www.olgaele-stiftung.de)  
sowie unter [www.facebook.com/olgaelestiftung](https://www.facebook.com/olgaelestiftung)  
und [www.instagram.com/olgaelestiftung](https://www.instagram.com/olgaelestiftung)

Spendenkonto: IBAN DE22 6005 0101 0002 2665 50  
BIC SOLADEST600 · BW-Bank Stuttgart



Illustration: Prof. Andreas Hylkaade  
Gestaltung: Status Kommunikation und Verlag



# olgaele stiftung

FÜR DAS KRANKE KIND E.V.



Die Olgäle-Stiftung will helfen –  
Bitte helfen Sie der Stiftung!



Foto: Günter E. Bergmann



Foto: Benny Ulmer

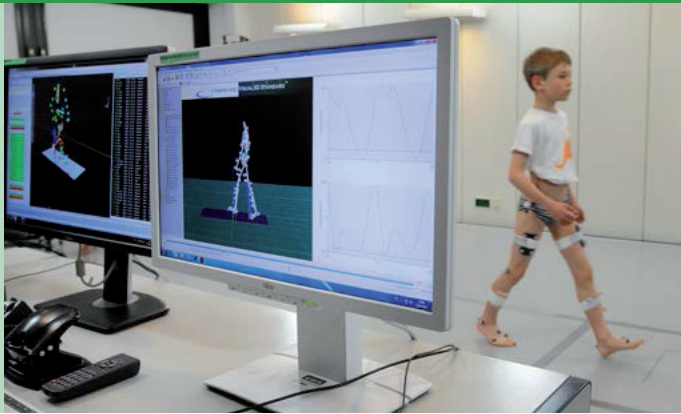

Foto: Kirsten Oborny

## Die Olgäle-Stiftung hilft ...

### ... MEDIZINISCHE GERÄTE ANZUSCHAFFEN

Wir wollen die Diagnostik verbessern und die Schmerzen der kleinen Patienten bei Eingriffen verringern. Ein Beispiel: Das Ganglabor ermöglicht bei Kindern, die schwerst gehbehindert sind, eine exakte Analyse, die das Ergebnis der geplanten Operation deutlich verbessert. Den Kindern bleiben dadurch spätere Gelenkarthrosen oder der Rollstuhl erspart.

### ... FORSCHUNG, FORTBILDUNG UND BERATUNG ZU FÖRDERN

Wir unterstützen beispielsweise eine Wissenschaftlerin in der Krebsforschung. Zwei erfahrene Kinderkrankenschwestern beraten die Eltern in allen Fragen der Säuglings – und Kinderpflege sowie der Ernährung. Eine Rheumaschwester betreut die erkrankten Kinder und deren Familien und ist eine wichtige, verbindende Konstante zwischen Alltag, Ambulanzbesuch und stationärem Aufenthalt im Olgahospital.

Die gemeinnützige Olgäle-Stiftung für das kranke Kind e.V. wurde 1997 unter der Schirmherrschaft von S.K.H. Carl Herzog von Württemberg gegründet. Aufgabe der Stiftung ist es, die Situation der oft schwerstkranken Kinder im Olgahospital zu erleichtern und die medizinische Versorgung zu verbessern.

### ... PSYCHOSOZIALE BETREUUNG ZU VERBESSERN

Wir beschäftigen mehrere dringend benötigte Psychologinnen und Sozialpädagoginnen auf unterschiedlichen Stationen im Olgahospital. Weiterhin engagieren wir psychologisch geschulte Clowndoktoren. Sie bringen die kleinen Patienten zum Lachen, denn Lachen macht gesund. Unsere Ehrenamtlichen betreuen unsere Bücherei und den Internetraum oder kümmern sich um Kinder, wenn es den Eltern nicht möglich ist, regelmäßig am Krankenbett zu sein.

### ... KINDGERECHTE ATMOSPHÄRE ZU SCHAFFEN

Eine Arche der Hoffnung in der Eingangshalle dient als Spielplatz und kleines Theater. Von dort aus zeigen lustige Tierfiguren den Kindern den Weg zu ihren Stationen. Auch die fröhlich gestalteten Wartebereiche sollen den Kindern die Angst vor dem Klinikaufenthalt nehmen. Die Reittherapie für psychisch kranke Kinder und die Musiktherapie für Frühgeborene sowie für krebskranke Kinder verbessern die Behandlungsergebnisse.

Die Olgäle-Stiftung setzt sich als Lobby für die kranken Kinder und deren Eltern ein. Sie wird dort aktiv, wo Stadt und Land an ihre finanziellen Grenzen stoßen. **Sehr viel mehr über die Aktivitäten der Stiftung finden Sie unter [www.olgaele-stiftung.de](http://www.olgaele-stiftung.de)**

## Ich helfe der Olgäle-Stiftung ...

### ... DURCH EINE SPENDE VON .....€

- per Überweisung auf das Spendenkonto bei der BW-Bank Stuttgart  
**IBAN DE22 6005 0101 0002 2665 50**  
**BIC SOLADEST600**
- per Online-Spende unter [www.olgaele-stiftung.de](http://www.olgaele-stiftung.de)

### ... DURCH EINE MITGLIEDSCHAFT mit einem Jahresbeitrag von

- 25,- € als Einzelperson
- 40,- € als Familie
- 55,- € als Firma/Gesellschaft
- ....,- € mein/unser individueller Beitrag

### ... DURCH MEINEN EHRENAMTLICHEN EINSATZ

- in der Bücherei
- im Internetraum
- bei der Kinderbetreuung

Bei Spenden bis 300,- € akzeptiert das Finanzamt Ihren Überweisungsträger. Bei höheren Beträgen senden wir Ihnen eine Spendenbescheinigung. Bitte geben Sie dazu beim Verwendungszweck Ihre Adresse an.

